ANYKŠČIŲ RAJONO SAVIVALDYBĖS TERITORIJOS BENDROJO PLANO KEITIMAS
KONKRETIZUOTI SPRENDINIAI

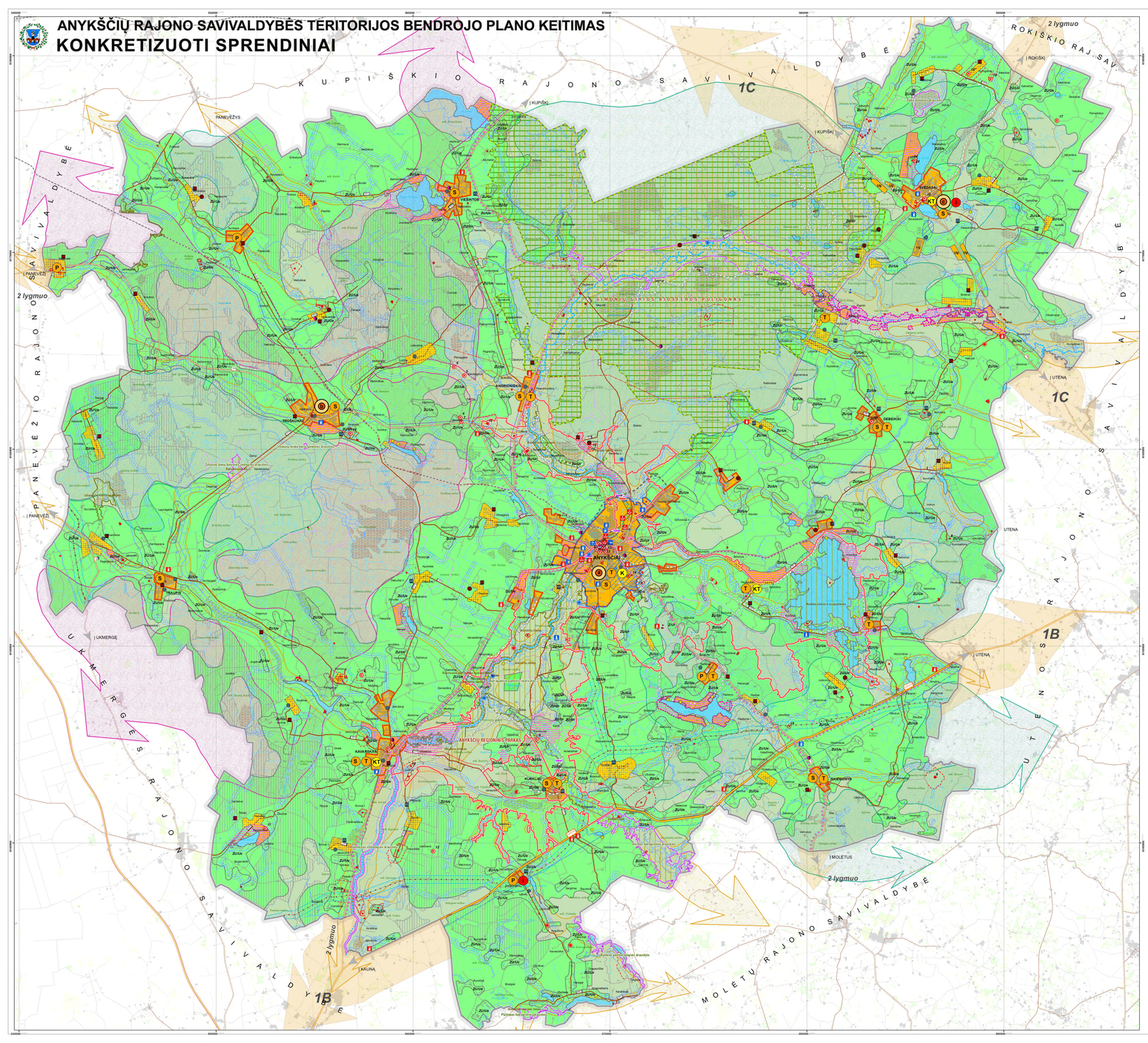

BENDRIEJI TERITORIJŲ NAUDOJIMO REGLAMENTAI

Žymos ar jų dalys naudojimo(-si) prioritetas ir kitokios teisės	Funkcinė zona; teritorijos naudojimo tipas; teritorijos naudojimo prioritetas ir taikomos sąlygos	Naudojimo dėl zonos naudojimo pobūdžio, veiklos principas	Naudojimo dėl paties naudojimo, kraštovaizdžio apsaugos
		NEKEIČIAMOJI VALSTYBINĖ TERITORIJOS	
	Žemės ūkio teritorija zona (aglomeracinės buferinė zona; kurortų apsaugos juostos; ūkio veiklos aktyvinimo teritorija) Teritorija naudojimo tipai: Domėjimosi(-ir) - ŽV, ŽŪ, ŽR; Papildomi - Vk, TK, ŽL **Naudojimo prioritetas:** ekstensyvaus žemės ūkio naudojimo(-si) teritorijos; kaimo gyvenamosios vietovės; kaimo ūkio veiklos; Kavarsko, Anykščių vandenviečių; Žiesmaičio karo ūkio plėtotės; Anykščių miesto; Troškūnų miestelio; esamose taikomosios veiklos vietose; kaimo ūkio veiklos aktyvinimo; Baltagulio ir Troškūnų kurortinės; Veiknotas, Debesiškis, dalis Anykščių, Troškūnų;	Paprastieji žemės naudojimo pakeitimo: Domėjimosi(-ir) - ŽŪ, ŽV, ŽR; Papildomi - ŽŪ, ŽV, ŽL, ŽR Galimi visi žemės ūkio pakeitimo žemės naudojimo būdai - specialiosios, individualios, pilnaisiais, bitininkų, naudojimo ir kito sprendimuose dėl žemės ūkio; kitiems žemės pakeitimo būdams Galimas pakeitimo būdas (kitą pavadinti) - visuomenės poreikiams ir valstybės ar savivaldybės interesams (valstybės, kitiems kaimo vietovės ūkio žemės plėsai, ir esamo ūkio naudojimo, specialiojo teritorijų planavimo dokumentai, kitiems valstybės ir savivaldybės interesai, kaip jie nustatyti; žemės naudojimo);	Brėžiniuose ir esamose paskirtosiose vietose (žemės, pasirinktinose ūkio veiklos vietose, kaimo ūkio veiklos, ūkio veiklos aktyvinimo vietose) gali būti numatomos vietos; jos gali būti numatomos esamų ūkio veiklos vietų naujinimuosi (esamo ūkio ir kaimo ūkio veiklos vietoje) ir kitose vietose, kai jos nenurodytos, kai jos atitinka aplinkosaugos, paskirtosios ūkio ūkinės veiklos, taip pat dirvožemyje vaikio ūkinėje; esmoje, kaimas; tikslais, kaimo ūkio veiklos aktyvinimo, kaimo ūkio veiklos aktyvinimo, vadovaujantis kaimo ūkio veiklos aktyvinimo;
		Galimas pakeitimo būdas (kitą pavadinti) - visuomenės poreikiams ir valstybės ir savivaldybės interesams (valstybės, kitiems kaimo vietovės ūkio žemės plėsai, ir esamo ūkio naudojimo, specialiojo teritorijų planavimo dokumentai, kitiems valstybės ir savivaldybės interesai, kaip jie nustatyti; žemės naudojimo);	Kaimo ūkio veiklos aktyvinimo, vienvietinės, esamose vietose; kaimo ūkio veiklos aktyvinimo, kaimo ūkio veiklos aktyvinimo, kaimo ūkio veiklos aktyvinimo,